

Materiale didattico disponibile

Dire, fare, giocare con... Guglielmo Caccia detto il Moncalvo per il percorso "Il dipinto narra una storia", euro 1,00

Dire, fare, giocare con... la Gipsoteca di Leonardo Bistolfi per il percorso "Il signor Bistolfi: scopri la sua Gipsoteca", euro 1,00

Monferrato Musei: percorsi tra arte e gioco per scoprire i musei del territorio, euro 1,00

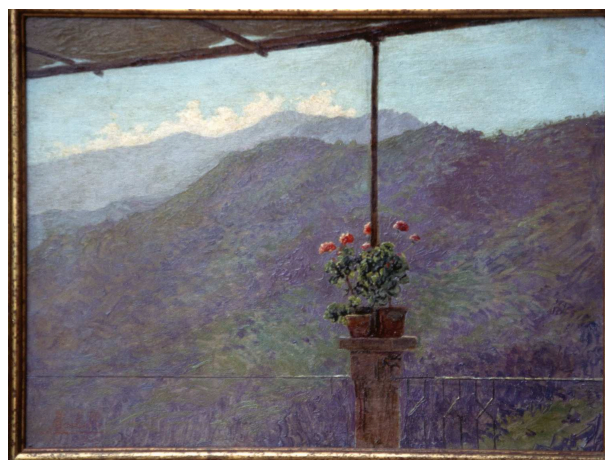

A. Morbelli, *Vaso di gerani*



Gipsoteca L. Bistolfi

Museo Civico e Gipsoteca Leonardo Bistolfi
via Cavour 5, Casale Monferrato
cultura@comune.casale-monferrato.al.it
www.comune.casale-monferrato.al.it (sezione cultura)

Proposte didattiche 2013-2014



Museo Civico e Gipsoteca Bistolfi
Casale Monferrato

Proposte didattiche 2013-2014

Nell'ambito delle proposte rivolte alla scuola, il Museo Civico e la Gipsoteca Leonardo Bistolfi presentano ai docenti e ai ragazzi l'opportunità di avvicinarsi al patrimonio storico artistico tramite le preziose raccolte, costituite da circa cinquecento opere esposte.

Attraverso percorsi differenziati, oltre alla fruizione diretta delle opere, il Museo può essere adottato per l'approfondimento di temi e fatti storici e per la conoscenza del patrimonio artistico locale e delle tecniche artistiche.

Per rispondere alle esigenze delle varie classi, è possibile concordare altri percorsi oltre alle proposte elencate nel programma.



O. M. Caccia, *Angeli musicanti*

Il percorso è consigliato per:

- Scuola dell'infanzia
- Scuola primaria
- Scuola secondaria di primo grado
- Scuola secondaria di secondo grado

Percorsi tematici

● Mani in... scatola!

Percorso tattile alla scoperta dei materiali plastici

● ● Scopri i mestieri

I mestieri di ieri e di oggi nelle opere del Museo

● ● ● La collana di Bertha

I Longobardi in Monferrato: storia, cultura, tradizioni

● ● ● Il signor Bistolfi: scopri la sua Gipsoteca

La tecnica, lo stile, la vita di un artista internazionale

● ● ● Il dipinto narra una storia

Scoprire le storie narrate negli affreschi del Moncalvo

● ● ● Cosa c'è nel piatto

L'alimentazione e i cibi nella storia, nella cultura e nell'arte

● ● ● L'Arca di Noé

Come sono e cosa rappresentano gli animali nei dipinti

● ● ● A sua immagine **CON LABORATORIO**

Il ritratto e l'autoritratto, specchio dell'anima e della società

● ● ● Ma come ti vesti?! **CON LABORATORIO**

Acconciature e abiti tra XVI e XIX secolo

● ● Santa Croce di Casale

Dal Convento al Museo attraverso la storia della città

● ● ● Di nome e di fatto **CON LABORATORIO**

I nomi, i volti, le gesta di cittadini illustri ma spesso sconosciuti

● ● ● Imperatori, senatori e dame

I busti romani della collezione Vitta

● ● ● Un vocabolario da museo

Parole e tecniche dell'arte

● ● ● Donna e Madonna

La figura femminile soggetto e oggetto delle opere

● ● ● Beati i santi!

Come identificarli, conoscerli e capirne la storia

● ● ● Onori e oneri

Le divise, le onorificenze, le spade di chi ha fatto l'Italia

Progetti speciali

● ● ● Progetto Risorgimento

Realizzato in rete con il Museo Borgogna di Vercelli (Progetto Jump. Chi impara gioca)

● ● ● Progetto Natale

Il bue, l'asinello e la (st)renna di Natale
Le antiche tradizioni natalizie e la loro rappresentazione nelle opere del Museo Civico. **CON LABORATORIO**

Informazioni, prenotazioni e costi

Referente:

Elena Varvelli

Ufficio Museo di Casale Monferrato

tel: 0142.444249 - 444309

fax: 0142.444312

e-mail: cultura@comune.casale-monferrato.al.it



Museo Civico Casale Monferrato

Responsabile Sezione Educativa:

Barbara Corino

Operatrice Didattica:

Costanza Biani

Le visite si svolgeranno, su prenotazione, nelle giornate di **mercoledì** e **giovedì**, saranno dedicate ad una classe per volta e avranno la durata di circa un'ora e mezza.

Saranno gratuite per le scuole dell'obbligo situate sul territorio comunale, per le altre scuole il costo è pari al biglietto ridotto (euro 2,50); per gli insegnanti accompagnatori l'ingresso è gratuito.

I laboratori hanno un costo aggiuntivo di euro 3,50.

A richiesta, compilando apposito modulo, è possibile ricevere gratuitamente materiale fotografico relativo al percorso scelto.