REGIONE PIEMONTE

PROVINCIA DI ALESSANDRIA

CITTÀ DI CASALE MONFERRATO

Casale Monferrato

Piano Comunale di Protezione Civile

Rischio Incendi d'Interfaccia

scala
1:12.000

Rev.00 - 2021

Technical Design

LEGENDA

Confine comunale

RISCHIO INCENDI D'INTERFACCIA URBANO-FORESTA

Fascia d'interfaccia 50 m

Fascia perimetrale 200 m

Punti di innesco

Suscettività all'incendio

-variabili analizzate
- tipologia di copertura forestale (Carta Forestale ed.2016 - Regione Piemonte)
- esposizione del versante (BDTRE)
- acclività del pendio (BDTRE)
- densità di incendi storici (Incendi boschivi - Punti d'innesco - Regione Piemonte)
- distanza dalla viabilità (Strati viabilità BDTRE)

Suscettività molto elevata

Suscettività elevata

Suscettività media

AREE DI EMERGENZA

Aree di ATTESA PER LA POPOLAZIONE

1	**Mercato Pavia**	
2	**Piazzale Industria**	adatto anche per ricovero autoveicoli
3	**Strada Valenza, 4/H** Uscita A26 Casale Sud	adatto anche per ricovero autoveicoli
4	**Piazza Castello**	adatto anche per ricovero autoveicoli

Aree di ACCOGLIENZA O RICOVERO

1	**Palazzetto dello Sport "Ferraris"**	Struttura
2	**Palestra "Lizardi"**	Struttura
3	**Scuola "Marco della Libertà"**	Struttura
4	**Scuola "San Paolo"**	Struttura
5	**Scuola "V Novembre"**	Struttura
6	**Scuola "Leonardo Bistolfi"**	Struttura
7	**Campo sportivo comunale "N.Pulli"**	Area
8	**Campo sportivo comunale "S.Germano"**	Area
9	**Campo sportivo comunale "Terreggio"**	Area
10	**Area parcheggio Palazzetto dello Sport**	Area
11	**Area parcheggio Ipercoop**	Area
12	**Polo Fieristico "Ricciardo Cappa"**	Struttura
13	**Scuola e palestra "Trevigi" - Palazzo Cova Arnaldi** (UTILIZZABILE IN CASO DI RISCHIO SISMICO)	Struttura

Area per l'AMMASSAMENTO DI FORZE E RISORSE

1	**Scuola Dante Alighieri**	
2	**Parcheggio CINELANDIA**	Piazza d'Armi

0 150 300 600 900 1.200 Metri
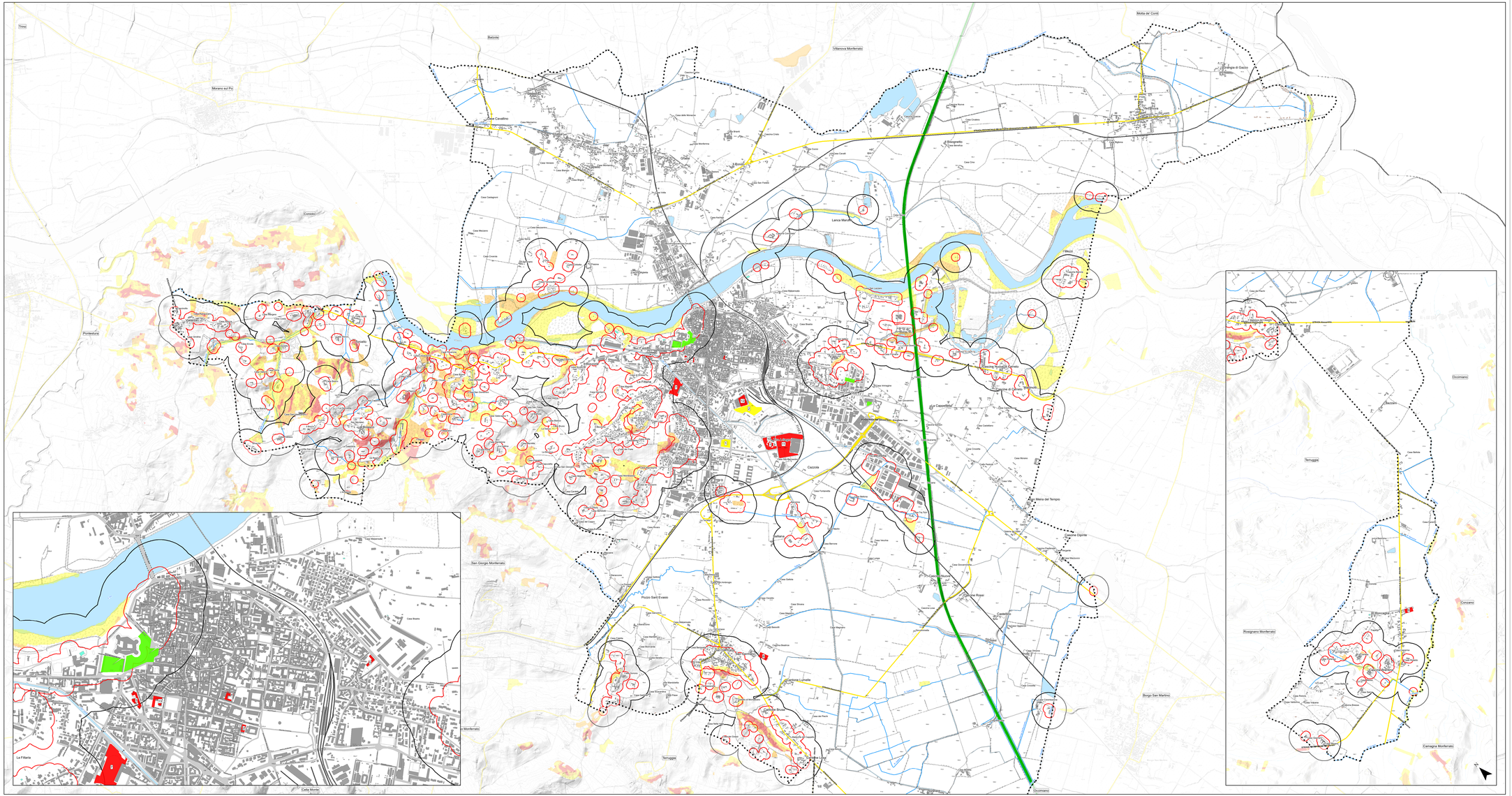
N