

# PLANIMETRIA COPERTURA

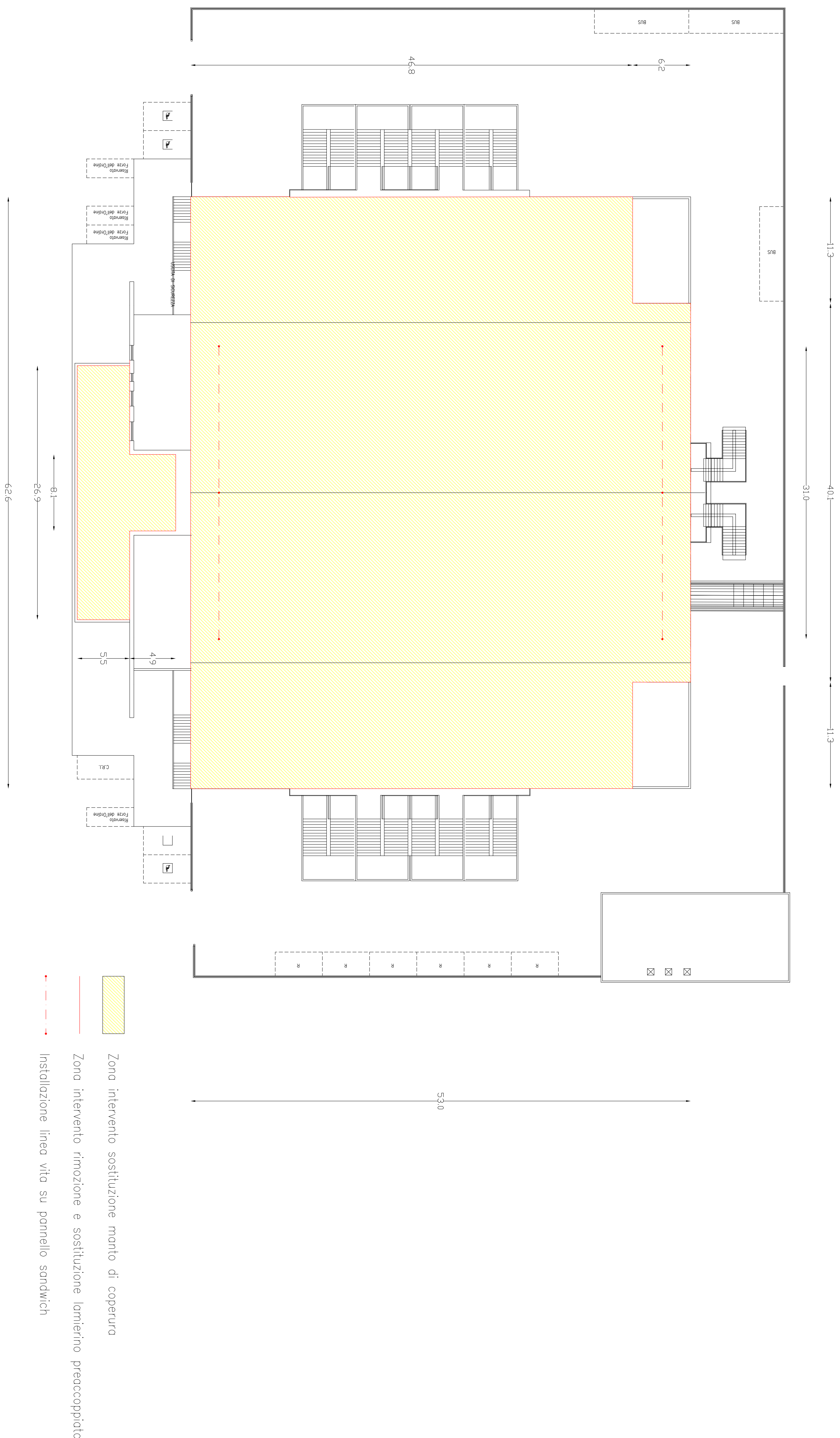

## PROSPETTO SUD

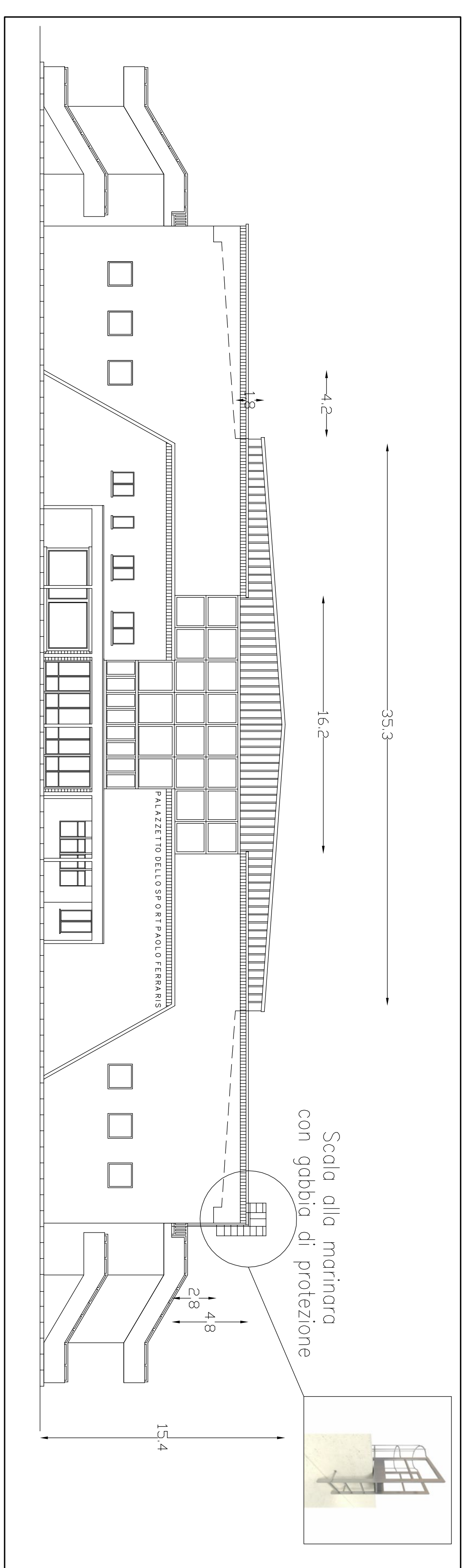

## PARTICOLARI INSTALLAZIONE

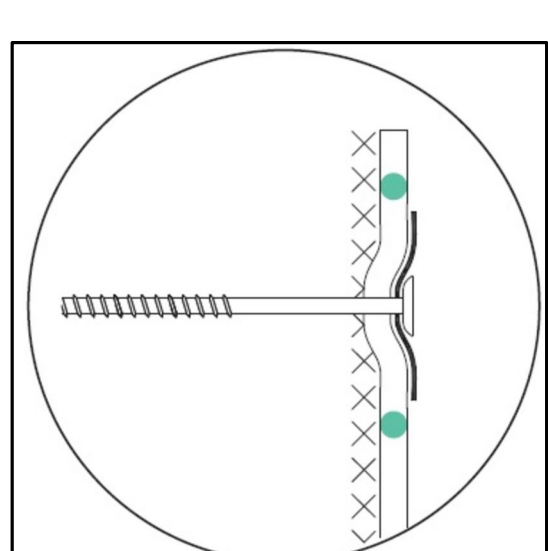
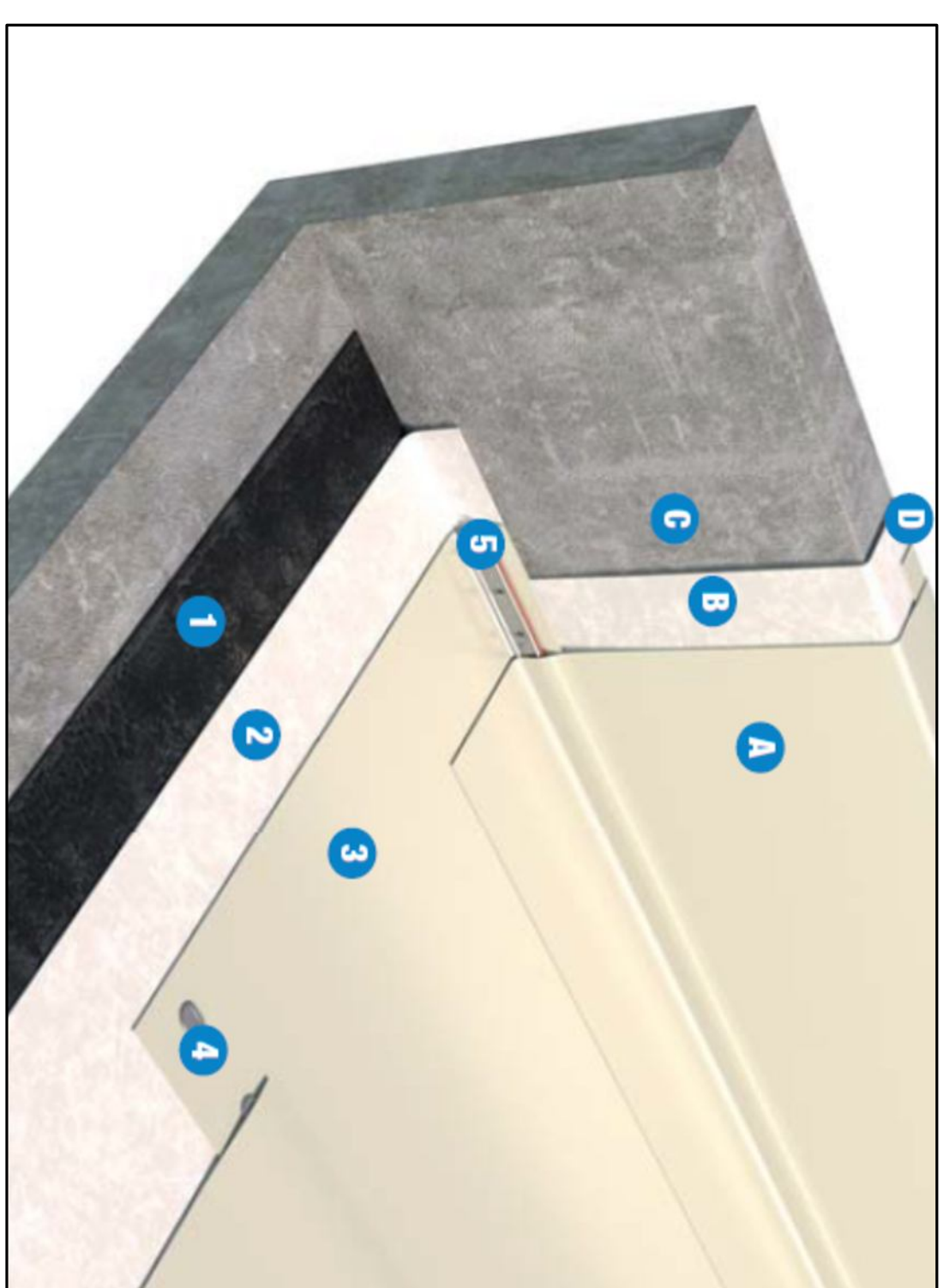

## Fissaggio meccanico

- 1) Manto esistente
  - 2) Strato di separazione in TNT da 200 g/mq
  - 3) Manto in TP0
  - 4) Elemento di fissaggio meccanico
  - 5) Elemento di fissaggio perimetrale
- A) Manto in TP0
- B) Strato di separazione in TNT da 200 g/mq
- C) Paramento verticale
- D) Profilo perimetrale in metallo accoppiato a TP0

REGIONE PIEMONTE  
CITTA'  
DI CASALE MONFERRATO

SETTORE

GESTIONE URBANA E TERRITORIALE

OGGETTO

Lavori di

restauro e risanamento conservativo dell'involucro del Palazzetto dello Sport "P. Ferraris"

ELABORATO

TAY01

DATA SETTEMBRE 2018

PROGETTO Ing. Paolo PATRUCCO

Scala 1:200 – varie